

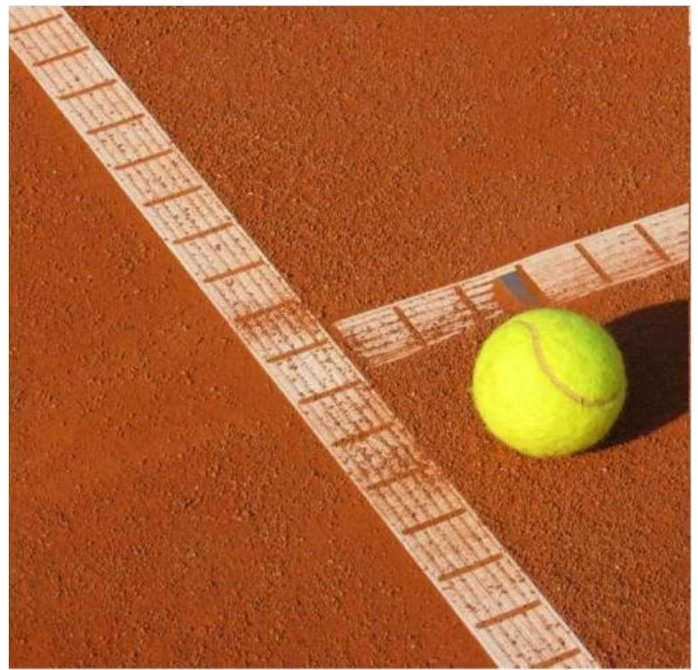

2026



TENNIS

INFOBLATT

Tennisgremium

Abteilungsleiter	Andreas Koehler, Seidlheck 11, Ulm- Lehr, Tel. 0163-4041007 mail: familie_koehler@yahoo.de
Stellvertretende Abt.Ltr`in	Claudia Brickenstein, Öschwende 57, Ulm- Lehr, Tel. 0731- 66128, mail: c.brickenstein@gmx.de
Sportwartin	Ute Aubele, Reschweg 3/1, Ulm-Lehr, Tel. 0171-7160982, mail: ute.aubele@gmx.de
Jugendleiter	Georg Diepolder, Seidlheck 25, Ulm-Lehr, Tel. 0176-22527166, mail: die.poldi@gmx.de
Technischer Leiter	N.N.
Vergnügungswartin, social media	Anja Bellmann, Bürgermeister-Leypoldt Weg 18, Ulm-Lehr, Tel. 0731-2607371, mail: anja-bellmann@gmx.de
Schriftführer/ Presse	Dr. Hardy Röger, Rührweg 20, Ulm-Lehr, Tel. 0731-388180, mail: roeger@dr-roeger.de
.....	
Platzwartin (neu)	Liudmyla Datsun, Tel. 0171-7422335 mail: ldaccun2024@gmail.com

I. Informationen zur Saison 2026

Liebe Mitglieder der Tennisabteilung,

wir begrüßen Sie herzlich zur neuen Saison und wünschen Ihnen und uns allen viele schöne, gesellige und vor allem sportliche Momente auf unserer Anlage.

Vor allem heißen wir die neuen Mitglieder sehr herzlich willkommen!

Wie immer stichpunktartig zusammengefasst, einige wichtige Punkte vorab:

Wesentliche **Informationsquellen** sind

- unsere E-Mails, soweit wir über die Adressen verfügen
- unsere Homepage unter www.sc-lehr.de/tennis
- das amtliche Mitteilungsblatt
- die Infotafel an der Tennisanlage

- **E- Mailadresse des Hauptvereins:** info@sc-lehr.de
- **E- Mailadresse der Tennisabteilung:** tennis@sc-lehr.de
- Die **Pflege der Tennisanlage** muss Anliegen aller Abteilungsmitglieder sein.

Beteiligen Sie sich daher bitte an den **Arbeitseinsätzen!** Wir geben diese frühzeitig auf den vorstehend genannten Informationswegen bekannt. Zusätzlich können sie in Eigenregie nach Maßgabe der ausgehängten **Arbeitspläne** in freier Zeiteinteilung abgeleistet werden!

- **Plätze bei Trockenheit vor allem vor dem Spiel bitte ausreichend wässern, nach dem Spiel abziehen und die Linien reinigen!**
- Unser **Online-Reservierungssystem**, das wir seit dem Jahr 2022 installiert haben, hat sich sehr gut bewährt!

Unter sc-lehr-tennis-platzbuchung.de oder mit dem **QR-Code** (siehe Seite 4 unten) können die Plätze bequem mit dem Laptop oder Handy im bisherigen Umfang gebucht werden. D.h. auf Platz 1 und 2 können für den laufenden Tag jeweils eine Stunde für ein Einzelspiel und zwei Stunden für ein Doppelspiel reserviert werden. Reservierungen auf Platz 3 erfolgen im gleichen Umfang, jedoch bis zu einer Woche im Voraus. Weitere Einzelheiten hierzu finden Sie in der Platz- und Spielordnung, s.u. III.

- **Neu ab 2026 - unsere Tennisbörse.** Sie ist eine Plattform, mit deren Hilfe Mitspieler:innen bzw. Trainingspartner:innen gesucht, sowie Angebote und Gesuche über Tenniszubehör geschaltet werden können. Der Einstieg

erfolgt über das Online-Reservierungssystem. Die Nutzeranleitung zur Tennisbörse findet sich hier ist u.a. auf unserer Homepage hinterlegt.

- **Im Eingangsbereich des Tennisheims befindet sich ein Defibrillator.**
- Eine „**Auftragsliste**“ für den Technischen Leiter hängt im Tennisheim. Sollte Ihnen etwas auffallen, was dringend erledigt werden muss, schreiben Sie es ihm bitte auf oder rufen ihn an. Es wird versucht, Mängel sofort zu beheben.
- **Tennisbälle** aus Restbeständen oder gebrauchte Turnierbälle können bei unserer Sportwartin Ute Aubele zum Preis von 5,00 € pro Dose erworben werden.
- Die **Anmietung des Tennisheims für private Zwecke** ist möglich. Die Kosten betragen für Mitglieder der Tennisabteilung 50,- €, für Mitglieder des SC Lehr, die nicht der Tennisabteilung angehören, 75,- € und für Nichtmitglieder 150,-. Während der Heizperiode wird ein Zuschlag von 30,- € erhoben.

Seit Frühjahr 2016 erledigt die Geschäftsstelle des SC Lehr den Großteil unserer **Kassengeschäfte und Buchführung**. Allen Beteiligten hierfür ein herzliches Dankeschön!

QR- Code für das Online - Reservierungssystem



II. Haus- und Benutzungsordnung

1. Allgemeines

Alle Mitglieder sind aufgefordert, die Einrichtungen des mit großem Finanz- und Arbeitsaufwand erstellten Hauses pfleglich und gewissenhaft zu behandeln. Ansprechpartner in allen Angelegenheiten ist der Technische Leiter oder die Abteilungsleitung.

2. Schlüsselordnung

Jedes Mitglied kann gegen ein Pfand von 30,- Euro einen Schlüssel für Tennisheim und Anlage erwerben. Einen Schlüsselverlust bitten wir unverzüglich mitzuteilen. Ersatzschlüssel werden gegen ein erneutes Pfand von der Abteilungsleitung ausgegeben.

3. Wichtige Hinweise

Das Mitglied, das das Heim als letztes verlässt, ist verantwortlich für das Abschließen von Gastraum und Haustüre.

Sollte die Schiebetüre zur Terrasse geöffnet worden sein, so ist diese ebenfalls sorgfältig zu schließen. Hierbei bitte beachten: Das Schiebeelement muss vollständig eingerastet sein. Benutztes Geschirr und Besteck bitte nach der Reinigung wieder einräumen.

4. Öffnungszeiten des Gastraumes – Getränkeverkauf

Der Gastraum ist grundsätzlich nur während der Trainingszeiten von Anfang Mai bis Saisonende, bei Sonderveranstaltungen und bei Heimspielen geöffnet. Sollte darüber hinaus Bedarf an der Nutzung bestehen, wenden Sie sich bitte an die Sportwartin, die SpielführerInnen der Mannschaften oder an die Abteilungsleitung.

5. Reinhaltung

Der Gastraum darf nicht mit Sandplatzschuhen betreten werden. Für diese steht ein Schuhregal im Flur zur Verfügung. Wir bitten unsere Mitglieder darum, die Schuhe am Ende der Saison nach Hause mitzunehmen. Gastraum, Flur, Toiletten und Umkleide- und Duschräume werden regelmäßig durch eine Reinigungskraft gereinigt.

III. Platz – und Spielordnung

1. Platzbelegung

Unser Online-Buchungssystem ermöglicht es, Platzbuchungen entweder unter

sc-lehr-tennis-platzbuchung.de

oder mittels

QR-Code

(siehe Seite 4 unten) vorzunehmen.

Nach einmaliger **Registrierung** mit Vorname, Name, E-Mail-Adresse und Passwort kann sich jedes Mitglied in das System einloggen und einen Platz buchen.

Die **Plätze 1-3** können im Rahmen der freien Kapazitäten für ein Zeitfenster von einer Stunde (Einzelspiel) oder zwei Stunden (Doppelspiel) **für den laufenden Tag** gebucht/reserviert werden.

Platz 3 kann im Zeitraum von Sonntag bis Sonntag der Folgewoche im Rahmen des o.g. Spielzeitanspruchs zusätzlich **vorbelegt** werden.

Damit eine Buchung wirksam ist, müssen die **Vornamen und Namen aller Spieler*innen** angegeben werden. Für Gäste siehe unten Nr. 2.

Das Mitglied, das – erfolgreich – gebucht hat, erhält eine automatisierte Mail zur Buchungsbestätigung.

Die **Belegung verfällt**, wenn nicht wenigstens ein Mitglied zum gebuchten Termin anwesend ist.

Ein (gebuchtes) Spiel kann über den o.g. Spielzeitanspruch hinaus dann **fortgesetzt** werden, wenn keine Anschlussbuchung vorliegt. Die Fairness gebietet es allerdings, wartende Mitglieder auch ohne deren Buchung entweder in ein schon länger andauerndes Spiel (Einzel mehr als eine Stunde,

Doppel mehr als zwei Stunden) ggf. einzubeziehen oder sie auf die Möglichkeit einer spontanen Anschlussbuchung per Handy, z.B. mittels QR-Code, hinzuweisen.

2. Spiel mit Gästen

Mitglieder können im unter Nr. 1 dargestellten Rahmen mit Gästen (Nichtmitgliedern) spielen und sie in ihre Buchungen einbeziehen. Hierzu ist es notwendig, deren Vornamen und Namen bei der Buchung zu hinterlegen. Der Preis für eine Gaststunde pro Erwachsenem beträgt 5,- €, für Jugendliche 2,50 €. Die Abrechnung mit dem Mitglied erfolgt auf der Basis dieser Buchungen zum Jahresende per Rechnung.

3. Trainer, Trainerstunden

Das **Vereinstraining** für Kinder und Jugendliche (Mitglieder), einschließlich des Trainings im Rahmen der Kooperation mit der Grundschule (Nichtmitglieder), sowie das **Mannschaftstraining** der für die in der Verbandsrunde gemeldeten Mannschaften, haben Vorrang vor dem sonstigen Spielbetrieb.

Außerhalb der o.g. Trainingsarten können unsere Vereinstrainer die Plätze 1-3 für das sonstige bzw. **(Privat-)Training von Mitgliedern** zeitlich unbegrenzt im Voraus belegen.

Die Platzreservierung für das Vereins- und Mannschaftstraining erfolgt zentral durch unsere Sportwartin im Online-Reservierungssystem, das übrige (Privat-) Training wird von den Trainern nach den Regeln der Nr. 1 gebucht.

Soweit Trainer ein sog. **Schnuppertraining für Nichtmitglieder** in zeitlich begrenztem Umfang durchführen, erfolgt die Buchung und Abrechnung gemäß Nr. 2.

Siehe auch unten V. Training.

4. Spielkleidung

Es darf nur mit Sandplatzschuhen gespielt werden. Angemessene Kleidung prägt das Bild der Abteilung nach außen.

5. Platzpflege

Insbesondere bei warmem, trockenem Wetter (Staubentwicklung, Weißbildung) muss der Platz **unbedingt vor dem Spiel ausreichend gewässert** werden. Wenn der Platz nicht nachbelegt ist, sollte er **zusätzlich nach dem Spiel nochmals gewässert** werden. Dies geschieht mit der Bewässerungsanlage, die über eine Zeitschaltuhr gesteuert wird. Nach dem Spiel ist der Platz mit der „grünen Matte“ bis an die jeweilige Außengrenze - über das eigentliche Spielfeld hinaus - von außen nach innen **abzuziehen. Die Linien müssen nach dem Spiel zusätzlich mit dem an jedem Platz verfügbaren schmalen Besen abgekehrt werden.** Auf die Anleitung zur Platzpflege (Aushang) wird hingewiesen. Der Platz muss bei Ablauf der Spielzeit wieder spielbereit sein.

6. Platzsperrung

Einzelne Plätze oder die gesamte Anlage können für eine gewisse Zeitdauer bei Unbespielbarkeit, zur Platzpflege, für das Mannschafts- und Vereinstraining, bei Heimspielen in der Verbandsrunde sowie für Turniere für eine Buchung gesperrt werden. Platzsperrungen werden entweder im Online-Buchungssystem oder durch gesonderten Aushang bekannt gegeben. Sie werden durch Einzelanweisung der Sportwartin, des Platzwartes, des Technischen Leiters oder der Abteilungsleitung verfügt.

Bei Meinungsverschiedenheiten über die Bespielbarkeit von Plätzen entscheidet der Technische Leiter oder die Abteilungsleitung.

7. Zuschauer

Wir bitten die Zuschauer, sich außerhalb des Zaunes in den Zuschauerbereichen bei den Plätzen 1 und 3 aufzuhalten.

8. Beschädigungen

Beschädigungen der Anlage bitten wir sofort dem Technischen Leiter, der Abteilungsleitung oder einem anderen Mitglied des Tennisgremiums mitzuteilen. Im Tennisheim hängt eine "Auftragsliste" für unseren Technischen Leiter. Bitte nutzen Sie diese Möglichkeit rege, um Mängel mitzuteilen.

9. Abschließen der Anlage

Die letzten Spieler sind für das Abschließen der Anlage verantwortlich! Dies ist besonders wichtig, um die Plätze vor Schaden zu bewahren.

IV. Unsere Mannschaften

Alle unsere Mannschaften erreichten in der vergangenen Saison gute Plätze. Wir gratulieren den Spielerinnen und Spielern hierzu und bedanken uns für den großen Einsatz, den sie an den Wochenenden auch für die Abteilung leisten. Zuschauer sind immer willkommen. Erst Spiele vor vollen Rängen spornen zu noch mehr Einsatz an.

Die Termine finden Sie unter VIII in diesem Heft und im Aushang. Selbstverständlich haben Punktspiele Vorrang auf allen Plätzen.

In der Saison 2025 treten wir mit **vier Mannschaften** im Erwachsenenbereich, sowie mit **sieben Kinder- und Jugend-Mannschaften** im Rahmen der Kooperation mit dem VfL Böfingen als SPG Lehr/VfL Ulm an.

Allen Spielerinnen und Spielern wünschen wir viel Spaß und Erfolg!!!

Gemeldete Mannschaften und Spielgemeinschaften:

- Damen 60 Württembergstaffel
- Herren 30 Staffelliga
- Hobby Staffel Damen
- Hobby Staffel Herren
- VR-Talentiade U9 SPG Lehr/VfL Ulm Kleinfeld
- VR-Talentiade U 10 SPG Lehr/ VfL Ulm Midcourt
- Kids-Cup U12-Team 1 SPG Lehr/VfL Ulm Staffelliga
- Kids-Cup U12-Team 2 SPG Lehr/VfL Ulm Bezirksstaffel 1
- U15 Juniorinnen SPG Lehr/VfL Ulm Bezirksstaffel 2
- U15 Junioren SPG Lehr/VfL Ulm Bezirksstaffel 2
- U18 Juniorinnen SPG Lehr/VfL Ulm Kreisstaffel 1
- U18 Junioren SPG Lehr/VfL Ulm Bezirksstaffel 2

V. Training

- Das Training der o.g. Mannschaften sowie das Vereinstraining für Kinder und Jugendliche, einschließlich des Trainings im Rahmen der Kooperation mit der Grundschule, haben Vorrang bei der Platzbelegung/ Buchung (s.o. III. Nr. 3).
- **Vereinstrainer:**
 - Dieter Ruess, Tel. 0731-60506 sowie die
 - Schray u. Exner GbR, E-Mail: tennis@workingwithwinners.de
Tel. Leander Exner: 0160-7351269/ Tel. Marc Schray: 0173-5494044.
- Als Mitglied können Sie jederzeit mit den Trainern Einzelstunden vereinbaren. Für die Online-Reservierung gilt III. Nr. 3.
- Nichtmitglieder können mit den Vereinstrainern ein zeitlich begrenztes **Schnuppertraining** zu deren Konditionen vereinbaren. Hierfür sind 5,-€ pro Stunde für Erwachsene und 2,50 € für Kinder für die Platznutzung an die Abteilung zu entrichten (III. Nr. 2).
Die Teilnahme von Nichtmitgliedern an den Angeboten der Vereinstrainer (Einzel-, Gruppentraining, After-Work, Ferienprogramme etc.) ist auch bei Entrichtung des vorstehend genannten Entgelts längstens auf ein Jahr begrenzt.
- Während der Baden- Württembergischen Pfingst- und Sommerferien findet kein Vereinstraining statt. Die Plätze sind während dieser Zeit frei bespielbar.
- Das gesamte Training während der Freiluft- und Hallensaison wird eigenständig von den Trainern organisiert und mit den Spielerinnen/ Spielern abgerechnet. Die Tennisabteilung wird bei Bedarf unterstützend tätig.

VI. Beiträge/ Arbeitsleistungen

1. Abteilungsbeitrag

Zur Bewältigung der laufenden Kosten (die Abteilung finanziert sich ganz überwiegend selbst) ist jährlich folgender Beitrag unserer Abteilungsmitglieder zu entrichten:

Einzelpersonen unter 18 Jahren, sowie Schüler Auszubildende, Studenten	50,- €
Einzelpersonen ab 18 Jahren	85,- €
Ehepaare ohne Kinder	120,- €
Ehepaare mit bis zu zwei Kindern *	145,- €
Ehepaare mit drei und mehr Kindern*	155,- €
Elternteil mit einem Kind*	115,- €
Elternteil mit zwei Kindern*	130,- €
Elternteil mit drei und mehr Kindern*	140,- €
Passive Mitgliedschaft	30,- €

*Beitragsermäßigung

Eine Beitragsermäßigung für familienangehörige Kinder gilt grundsätzlich bis zum vollendeten 18. Lebensjahr.

Mitgliedern über diese Altersgrenze hinaus wird sie gewährt, wenn sie sich in einem Schul- oder Ausbildungsverhältnis befinden. Hierüber muss der Geschäftsstelle des SC Lehr bis zum 28. Februar eines jeden Jahres ein entsprechender Nachweis vorgelegt werden.

2. Arbeitsleistungen

Mitglieder im Alter von 18 bis 65 Jahren (Stichtag jeweils 1. Mai) haben Arbeitseinsätze im Umfang von vier Arbeitsstunden pro Saison für die Abteilung oder den Hauptverein zu leisten. Jede Arbeitsstunde wird mit zehn Euro veranschlagt.

Der Betrag für nicht geleistete Arbeitsstunden (maximal somit 40,- €) wird zum 1. Dezember eines jeden Jahres vom Konto des Mitglieds abgebucht.

3. Passive Mitgliedschaft

Für einen Beitrag von 30,- € im Jahr bietet die Abteilung eine passive Mitgliedschaft an. Dies bedeutet eine Freistellung von Arbeitsleistungen und gewährleistet weiterhin Einladungen zu unseren geselligen Ereignissen. Auch passive Mitglieder müssen Hauptvereinsmitglieder sein.

4. Hauptvereinsbeitrag

Die Mitgliedschaft im Hauptverein ist auch aus versicherungstechnischen Gründen obligatorisch.

Seit dem 1.1.2018 gelten folgende Jahresbeiträge:

Erwachsene	96,- €
Einzelpersonen unter 18 Jahren	48,- €
Familien	198,- €
Fördermitglied (passiv)	45,- €
Schüler, Studenten, Azubis auf Nachweis, sonstige Personen mit Ermäßigung	48,- €

Die Mitgliedschaft im Hauptverein als auch in der Tennisabteilung kann jeweils zum Jahresende gekündigt werden. Hierfür bedarf es einer schriftlichen Kündigung zum 30. September für den Hauptverein bzw. bis zum 31. Dezember für die Tennisabteilung.

Anmeldungen und Kündigungen erfolgen bei bzw. gegenüber der Geschäftsstelle des SC Lehr.

Geschäftsstelle des SC Lehr

Adresse

Ringstraße 11
89081 Ulm
Tel.: 0731/618762
Fax: 0731/1416863
Mail: info@sc-lehr.de

Öffnungszeiten

montags 16.00-18.00 Uhr
mittwochs 09.30-11.30 Uhr

Homepage: www.sc-lehr.de

VII. Termine 2026

Die Termine müssen lange im Voraus festgelegt werden. Änderungen werden deshalb immer wieder notwendig, auf die per E-Mail hingewiesen wird.

- **18. April, 10.00 Uhr, erster Arbeitseinsatz**
- **03. Mai ab 11Uhr Saisonöffnung/ Tag der offenen Tür**
- **21. Juni Sommerturnier und Schwedischer Abend**
- **22. Juni, 19.30 Uhr Hauptversammlung SC Lehr**

Mit sportlichen Grüßen

Ihre Abteilungsleitung

Andreas Koehler

Claudia Brickenstein



VIII. Spieltermine

Damen 60 Württembergstaffel

Termin	Heimmannschaft	Gastmannschaft
Sa, 09.05.26-14.00 Uhr	TC Asperg 1	SPG TA SV Jungingen/Lehr 1
Sa, 13.06.26 14.00 Uhr	TC Schorndorf 1902 1	SPG TA SV Jungingen/Lehr 1
Sa, 20.06.26-14.00 Uhr	SPG TA SV Jungingen/Lehr 1	SPG TC Gäufelden/Nebringen
Sa, 27.06.26-14.00 Uhr	TC Waiblingen 1	SPG TA SV Jungingen/Lehr 1
Sa, 04.07.26-14.00 Uhr	SPG TA SV Jungingen/Lehr 1	TC Grötzingen 1
Sa, 18.07.26-14.00 Uhr	SPG TA SV Jungingen/Lehr 1	TA SV Markbronn 1

Herren 30 Staffelliga

Termin	Heimmannschaft	Gastmannschaft
So, 10.05.26- 09.00 Uhr	SC Lehr 1	SV Aßmannshardt 1994 1
So, 14.06.26- 09.00 Uhr	TSG Achstetten 1	SC Lehr 1
So, 28.06.26- 09.00 Uhr	SV SV Eberhardzell 1	SC Lehr 1
So, 12.07.26- 09.00 Uhr	SC Lehr 1	TC Laupheim 1904 1
So, 19.07.26- 09.00 Uhr	SC Ebenweiler 1	SC Lehr 1

Hobby Staffel Damen

Termin	Heimmannschaft	Gastmannschaft
Sa, 16.05.26-14.00 Uhr	VfL Ulm 1	SC Lehr 1
Sa, 23.05.26-14.00 Uhr	SC Lehr 1	TC Öpfingen 2
Sa, 11.07.26-14.00 Uhr	SV Jungingen 1	SC Lehr 1
Sa, 25.07.26- 14.00 Uhr	SC Lehr 1	TSG Söflingen 1

Hobby Staffel Herren

Termin	Heimmannschaft	Gastmannschaft

VR – Talentiade U 9 Kleinfeld

Termin	Heimmannschaft	Gastmannschaft
So, 10.05.26- 15.00 Uhr	TSG Söflingen 1	SPG Lehr/VfL Ulm 1
So, 17.05.26-15.00 Uhr	TC Laupheim 1904 1	SPG Lehr/VfL Ulm 1
So, 14.06.26-15.00 Uhr	SPG Lehr/VfL Ulm 1, Spielort Lehr	VfB Ulm 1
So, 28.06.26-15.00 Uhr	SPG Lehr/VfL Ulm 1, Spielort Böfingen	VfB Ulm 1

VR – Talentiade U 10 Midcourt

Termin	Heimmannschaft	Gastmannschaft
So, 10.05.26-15.00 Uhr	SPG Lehr/VfL Ulm 1, Spielort Lehr	TC Westerheim 1
So, 17.05.26-15.00 Uhr	TC Blaubeuren 1	SPG Lehr/VfL Ulm 1
So, 14.06.26-15.00 Uhr	SPG Lehr/VfL Ulm 1, Spielort Lehr	VfB Ulm 1
So, 21.06.26-15.00 Uhr ??? 28.06.26	SPG Lehr/VfL Ulm 1, Spielort Böfingen SPG Lehr/VfL Ulm 1, Spielort Lehr	SV Lonsee 1 ???
So, 12.07.26-15.00 Uhr	TC Sonderbuch 1	SPG Lehr/VfL Ulm 1

Kids-Cup U 12 Staffella, 1. Mannschaft

Termin	Heimmannschaft	Gastmannschaft
Mi, 06.05.26-16.00 Uhr	TC Ehingen/Donau 1	SPG Lehr/VfL Ulm 1
Mi, 13.05.26-16.00 Uhr	SPG Lehr/VfL Ulm 1, Spielort Lehr	TSV Berghülen 1
Mi, 10.06.26-16.00 Uhr	TC Bad Schussenried 1	SPG Lehr/VfL Ulm 1
Mi, 24.06.26-16.00 Uhr	SPG Lehr/VfL Ulm 2, Spielort Böfingen	Spfr. Schwendi 1
Mi, 08.07.26-16.00 Uhr	TC Laupheim 1904 1	SPG Lehr/VfL Ulm 1

Kids-Cup U 12 Bezirksstaffel 1, 2. Mannschaft

Termin	Heimmannschaft	Gastmannschaft
Mi, 06.05.26-16.00 Uhr	SPG Lehr/VfL Ulm 2, Spielort Lehr	TSG Achstetten 1
Mi, 13.05.26-16.00 Uhr	TV Wiblingen 1	SPG Lehr/VfL Ulm 2
Mi, 10.06.26-16.00 Uhr	SPG Lehr/VfL Ulm 2, Spielort Böfingen	TK SSV Ulm 1846 2
Mi, 24.06.26-16.00 Uhr	VfB Ulm 1	SPG Lehr/VfL Ulm 2
Mi, 08.07.26- 16.00 Uhr	SPG Lehr/VfL Ulm 2, Spielort Lehr	TSG Söflingen 1

Juniorinnen U 15 Bezirksstaffel 2

Termin	Heimmannschaft	Gastmannschaft
Fr, 08.05.26-15.00 Uhr	SC Heroldstatt 1	SPG Lehr/VfL Ulm 1
Fr, 12.06.26-15.00 Uhr	SV Jungingen 1	SPG Lehr/VfL Ulm 1
Fr, 19.06.26-15.00 Uhr	SPG Lehr/VfL Ulm 1, Spielort Lehr	VfB Ulm 1
Fr, 03.07.26-15.00 Uhr	SPG Lehr/VfL Ulm 1, Spielort Böfingen	SPG Blautal 1
Fr, 10.07.26-15.00 Uhr	SPG Lehr/VfL Ulm 1, Spielort Lehr	TC Langenau 1
FR, 17.07.26-15.00 Uhr	FC Neenstetten 1	SPG Lehr/VfL Ulm 1

Junioren U 15 Bezirksstaffel 2

Termin	Heimmannschaft	Gastmannschaft
Fr, 08.05.26-15.00 Uhr	SPG Lehr/VfL Ulm 1, Spielort Lehr	TC Schelklingen 1
Fr, 12.06.26-15.00 Uhr	TC Blaubeuren 1	SPG Lehr/VfL Ulm 1
Fr, 19.06.26-15.00 Uhr	TC Langenau 1	SPG Lehr/VfL Ulm 1
Fr, 03.07.26-15.00 Uhr	TSV Bernstadt 1	SPG Lehr/VfL Ulm 1
Fr, 17.07.26-15.00 Uhr	SPG Lehr/VfL Ulm 1, Spielort Böfingen	TSV Berghülen 1

Juniorinnen U 18 Kreisstaffel 1

Termin	Heimmannschaft	Gastmannschaft
Sa, 09.05.26-09.00 Uhr	SPG Lehr/VfL Ulm 1, Spielort Böfingen	SV Jungingen 1
Sa, 13.06.26-09.00 Uhr	SC Stetten 1	SPG Lehr/VfL Ulm 1
Sa, 20.06.26-09.00 Uhr	SPG Lehr/VfL Ulm 1, Spielort Lehr	RSV Ermingen 1
Sa, 04.07.26-09.00 Uhr	TSV Berghülen 1	SPG Lehr/VfL Ulm 1

Junioren U 18 Bezirksstaffel 2

Termin	Heimmannschaft	Gastmannschaft
Sa, 09.05.26-09.00 Uhr	SPG Lehr/VfL Ulm 1, Spielort Lehr	TC Ehingen/Donau 3
Sa, 13.06.26-09.00 Uhr	SPG Lehr/VfL Ulm 1, Spielort Böfingen	TC Westerheim 1
Sa, 20.06.26-09.00 Uhr	TC Dietenheim 2	SPG Lehr/VfL Ulm 1
Sa, 04.07.26-09.00 Uhr	TK SSV Ulm 1846 5	SPG Lehr/VfL Ulm 1

Sa, 18.07.26-09.00 Uhr	SPG Lehr/VfL Ulm 1, Spielort Böfingen	Spfr. Schwendi 2
------------------------	--	------------------

FESSELND, KREATIV, INSPIRIEREND.
DER COOLESTEN KÖPFE DER WELT

FLORIAN ZIMMER
ULMGLAUBLICH

120 JAHRE
ERFAHRUNG

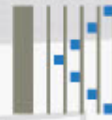

FLORIAN ZIMMER
Kräss

GlasConstruktionen

Talent gesucht! Wir bilden aus:
Metallbauer (m/w/d)
Technischer Systemplaner (m/w/d)
Industriekaufmann (m/w/d)

Kräss GlasCon GmbH

www.kraess.de